

Committente:

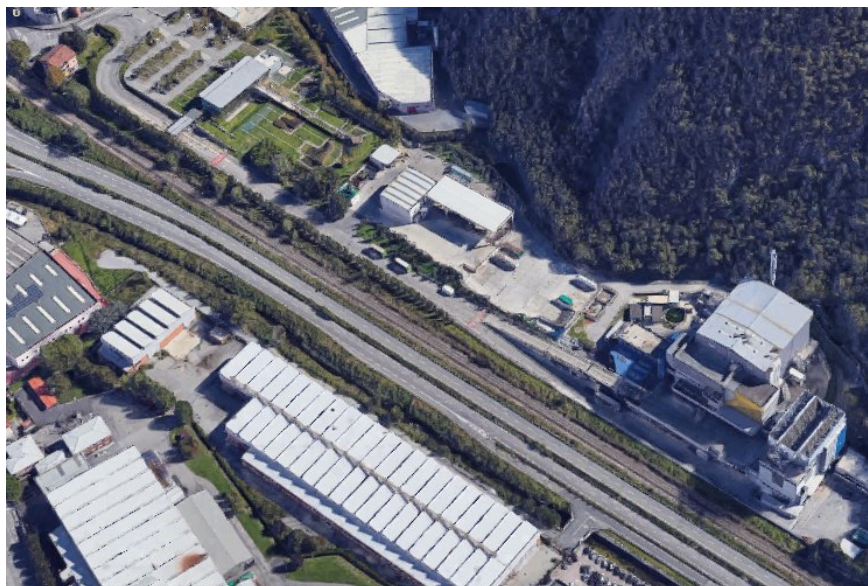

SILEA S.p.A.

Via L. Vassena, 6
23868 VALMADRERA (LC)
tel. 0341.204411 - fax. 0341.583559
pec: segreteria.sileaspa@pec.it



Progetto

DECOSTRUZIONE LINEA 2 PROGETTO DEFINITIVO-ESECUTIVO

Oggetto

QUADRO ECONOMICO

Committenti

SILEA S.p.A.
Via L. Vassena, 6
23868 Valmadrera (LC)

Firma committenti

Progettista

Dott. Ing. Arch. Giuseppe Travaglini

Via Roma, 18 - 23827 LIERNA (LC)
Tel/fax : ++39 (0341) 74.15.36 - E-mail : giuseppe_travaglini@fastwebnet.it

Cod.Fisc. : TRV GPP 49C01 I829I
Part. IVA : 00659550131

Ordine Ingegneri di Lecco n° 170
Ordine Architetti di Lecco n° 171

Collaboratore

Geom. Silene De Battista

Timbro

Data

06 NOV.
2018

Tavola

10

File

Scala

Aggiornamenti

QUADRO ECONOMICO

Importi a base d'appalto

- Demolizione L2 (compresa Bonifica M.C.A.)	€	300.000,00
- Trasporto e smaltimento materiali di risulta compreso recupero vendita rottame	€	<u>- 2.300,00</u>

Importo lavori a base d'asta	€	297.700,00
Oneri di sicurezza non soggetti a ribasso	€	17.800,00
Economie	€	<u>15.300,00</u>

TOTALE LAVORI € 330.800,00

Importi a disposizione dell'Amministrazione

- IVA lavori 0,00%	€	0,00
- Spese di gara e pubblicità	€	2.000,00
- Oneri professionali	€	35.000,00
- Validazione e Collaudi	€	12.000,00
- R.U.P.	€	9.000,00
- Imprevisti e arrotondamenti	€	<u>16.200,00</u>

TOTALE IMPORTI A DISPOSIZIONE DELL'AMMINISTRAZIONE € 74.200,00

TOTALE IMPEGNO DI SPESA € 405.000,00
=====