

QUADRO ECONOMICO

Silea - CIG

ELENCO DELLE LOCALITA' E DELLE LAVORAZIONI

Trinciatura
Mulching

A MANUTENZIONE DELLE AREE VERDI_TAGLIO ERBA_Frazione Sala		M.Q.	N. Interventi	E.P.U.	Totale	
1	Ex scuola infanzia di via Erta + scuola elementare, lato nord(1+3.b)	1170	2	0,1140 €	266,76 €	
2	scuole primaria e infanzia di via Ausonia + zona verso tensostruttura + tensostruttura (2+3.a+4)	2770	5	0,1520 €	2.105,20 €	
3	Parcheggi via Quarenghi/via Stradelle / via ss Cosma e Damiano	677	7	0,2090 €	990,45 €	
4	Area verde nuova sala (Parco Beslan)	5200	7	0,1045 €	3.803,80 €	
5	Via e aiuole villaggio SS Cosma e Damiano - c.so Europa comprensorio C (8+7) + aiuola parcheggio ferrovia	5163	7	0,1045 €	3.776,73 €	
6	Parcheggio via Latini , parco e area lungo la via fino incrocio via portico, parcheggio via Rosvarino (9.a e b +10)	1900	6	0,2090 €	2.382,60 €	
7	PI di via Pomarolo	517	2	0,2090 €	216,11 €	
8	Cappella via Pomarolo	444	4	0,2660 €	472,42 €	
9	Via alla Stanga + parcheggio fronte civico 4 +aiuola accanto alla rotonda e ponte (13+21+14.a)	520	4	0,1520 €	316,16 €	
10	Ex strada provinciale da rotonda via Quarenghi (esclusa) fino a rotonda ponte Cesare Cantù (compreso scarpate e percorso pedonale)	2250	7	0,1520 €	2.394,00 €	
11	Via San Rocco – zona industriale	1595,95	4	0,1140 €	727,75 €	
12	Aiuole via SS Cosma e Damiano tra civ. 29 e civ. 41	20	4	0,3610 €	28,88 €	
13	Parcheggio via Bergamo incrocio via SS Cosma e Damiano	130	7	0,3610 €	328,51 €	
14	Via Alfieri	150	7	0,3610 €	379,05 €	
15	Aiuole fronte parcheggio via Mandamentale 52b	40	2	0,3610 €	28,88 €	
16	Aiuole via Cantelli	400	4	0,1140 €	182,40 €	
B MANUTENZIONE DELLE AREE VERDI_TAGLIO ERBA_Frazione Foppenico		M.Q.	N. Interventi	E.P.U.	Totale	
17	Plesso foppenico: scuola media e primaria Foppenico e CAG	4591,1	5	0,1520 €	3.489,24 €	
18	Parco Allende + Parco C.so Europa (25.b+28)	2100	7	0,1520 €	2.234,40 €	
19	Scuola infanzia via Lavello	1400	5	0,2090 €	1.483,00 €	
20	Via Lavello strada vecchia vicino materna	30	7	0,3610 €	75,81 €	
21	Asilo nido via Padri Serviti	1735,43	7	0,2090 €	2.538,93 €	
22	Reliquato via di Vittorio + scarpate via P.Serviti (30+87+89)	1700	6	0,2090 €	2.131,80 €	
23	Parco c.so Europa comprensorio c. + Parco via di Vittorio comprensorio c (31+32)	2678,49	7	0,1520 €	2.849,91 €	
24	Via Togliatti, area verde e parcheggio fronte civico 2/a + reliquato via vitalba+ angolo via Nenni (33+34+43)	390	4	0,2660 €	414,96 €	
25	Parcheggio corso Europa/via Battisti	195	7	0,3610 €	492,77 €	
26	Corso Europa: reliquati via Padri Serviti + spartitraffico incrocio F.II Bonacina (36+15)	200	7	0,3610 €	505,40 €	
27	Parco via Papa Giovanni XXIII	1498	7	0,2090 €	2.188,85 €	
28	Aiuola via Asilo	80	7	0,3610 €	202,16 €	
29	Parco e parcheggio via Vitalba, fronte RSA	682	7	0,2090 €	997,77 €	
30	Parcheggio via alla Cascata/via ai Poggi e parcheggio via ai Colli	85	7	0,3610 €	214,80 €	
31	Via Nullo parcheggio prima della scuola media	50	7	0,3610 €	126,35 €	
32	Area dietro Chiesa S. Michele	62,22	4	0,3610 €	89,85 €	
C MANUTENZIONE DELLE AREE VERDI_TAGLIO ERBA_Centro		M.Q.	N. Interventi	E.P.U.	Totale	
33	Aiuole P.zza Mercato	470,48	7	0,2660 €	876,03 €	
34	Parco Gramsci (via F.II Calvi)	238	7	0,3610 €	601,43 €	
35	Cortile municipio	60	7	0,3610 €	151,82 €	
36	Biblioteca +parco monumento ai caduti e sede associazioni (49.a+50+51)	3145	7	0,1520 €	3.346,28 €	
37	Biblioteca area interna	127	2	0,3610 €	91,69 €	
38	Parco Cervi e zona ligli stazione	253,79	7	0,3610 €	641,33 €	
39	Via Locatelli (parcheggio sotto la posta)	135	7	0,3610 €	341,15 €	
40	Parcheggi e scarpata via Buliga (55+56)	1000	7	0,2090 €	1.463,00 €	
41	Parcheggio via don C. Rosa	13	7	0,3610 €	32,85 €	
42	p.zzale Kennedy (escluso retro)	270	7	0,3610 €	682,29 €	
43	Scarpata via la Cà/via Vivaldi	400	4	0,1140 €	182,40 €	
44	Parcheggio Tovo	86	7	0,3610 €	217,32 €	
45	Scarpata via Manzoni	480	4	0,1140 €	218,88 €	
46	Tetto bar Ermete	80	1	0,3610 €	28,88 €	
D MANUTENZIONE DELLE AREE VERDI_TAGLIO ERBA_Frazione Pascolo		M.Q.	N. Interventi	E.P.U.	Totale	
47	Scuole infanzia e primaria Pascolo	4670	5	0,1520 €	3.549,20 €	
48	Via Mazzini caserma e area nei pressi delle pompe del sottopasso	450	7	0,2660 €	837,90 €	
49	Aiuola via Donizzetti civ. 3 , aiuola via Donizzetti parcheggio, via De Amicis (direzione didattica 2), aiuola angolo via Tasso	170	7	0,3610 €	429,59 €	
50	Parco Colombo	1990	7	0,2090 €	2.911,37 €	
51	Parco Ruegg	2351,77	7	0,1520 €	2.502,28 €	
52	Parco e aiuola Via Grandi	1210,2	7	0,2090 €	1.770,52 €	
53	Interscambio via Stoppiani	700	7	0,2090 €	1.024,10 €	
E MANUTENZIONE DELLE AREE VERDI_TAGLIO ERBA_Frazione Rossino, Lorentino, Sopracornola		M.Q.	N. Interventi	E.P.U.	Totale	
54	Aree verdi a parco via Don Minzoni	1580	7	0,2090 €	2.311,54 €	
55	Area verde cimitero di rossino (via XI febbraio) e scarpata vicino a stop su via Minzoni	1623	7	0,2090 €	2.374,45 €	
56	Via Milesi, monumento caduti e parcheggio Rossino	210,9	7	0,3610 €	532,94 €	
57	Scuola elementare di Rossino	226	2	0,1140 €	51,53 €	
58	Via Laurenziana/ via Piave e Parco Caduti della montagna	347	7	0,2660 €	648,11 €	
59	Vicolo Borghetto e aiuole via villaggio Piave	150	7	0,3610 €	379,05 €	
60	Parco in via Pertus	240	7	0,3610 €	606,48 €	
61	Scuola materna Lorentino	1100	5	0,2090 €	1.149,50 €	
62	Parco Toti e parcheggio cimitero	846,23	7	0,2090 €	1.238,03 €	
63	Parco Sopracornola (vicino chiesa) e aiuola parcheggio via caduti del Sassolungo	404	7	0,2660 €	752,25 €	
F MANUTENZIONE DELLE AREE VERDI_TAGLIO ERBA_Zona bassa verso il lago e centri sportivi		M.Q.	N. Interventi	E.P.U.	Totale	
64	Scarpate strada via Resegone	1740	4	0,1140 €	793,44 €	
65	Parcheggio lavello (ex area giostre)	518	6	0,2090 €	649,57 €	
66	Via Lavello, aiuola palestra ed esterno scuole superiori+ centro sportivo lato dancing (90+91)	1830	6	0,2090 €	2.294,82 €	
67	Area limitrofe a ponte pedonale fino a ristorante Lavello	2350	8	0,1235 €	2.321,80 €	
68	Parco Foibe da monastero del Lavello fino a piazza Marinali d'Italia, v.le de Gasperi da piazza marinai d'Italia a via dei sassi, pumphack (94+95+96+97+101)	17920	10	0,0665 €	11.916,80 €	
69	v.le De Gasperi via dei sassi a rotonda via Mazzini (esclusa) – lato monte e aiuole via Sassi	6010	7	0,1045 €	4.396,32 €	
70	Parco Adda da pontile a via dei pescatori, da retro Cariera dell'adda fino a scaletta ponte (99.a.b+100)	29500	10	0,0665 €	19.617,50 €	
71	Area tra tangenzialina e campo calcio Scuola	2600	1	0,1520 €	395,20 €	
Parziale aree verdi					112.742,93 €	
G MANUTENZIONE AREE VERDI_Taglio siepi		Specie	M.Q/m.In.piante	N. Interventi	E.P.U.	Totale
72	parco colombo	Lauroceraso	36	1	4,9305 €	177,50 €
73	Scuola infanzia Pascolo	Ligustro	60	2	4,9305 €	591,66 €
		Lauroceraso	30	1	9,8610 €	295,83 €
74	Scuola primaria Pascolo	Lauroceraso	64	1	4,9305 €	315,55 €
75	Cespugli nell'aiuola via De Gasperi parcheggio Fontana lato monte	a macchie	85	1	4,9305 €	419,09 €

76	v.le De Gasperi da dancing a incrocio con via Sassi lato monte	specie miste	50	1	4,9305 €	246,53 €
		cespugli lato l.	16	1	9,2910 €	148,66 €
77	Aiuole villaggio SS Cosma e Damiano	siepe 1	30	1	9,8610 €	295,83 €
		siepe 2	20	1	9,8610 €	197,22 €
		cespugli	55	1	9,2910 €	511,01 €
78	Asilo nido	Ligustro	80	2	4,9305 €	788,88 €
79	Parco via di Vittorio comprensorio C (lato nord e lato strada)	Lauroceraso	20	1	4,9305 €	98,61 €
80	Parco c.so europa comprensorio C (lato strada, lato nord e lato sud)	Lauroceraso	60	1	4,9305 €	295,83 €
81	Cespugli piazzetta Municipio		6	1	4,5220 €	27,13 €
82	Scuola infanzia via Lavello	Lauroceraso	100	1	4,9305 €	493,05 €
83	Plesso Foppenico scuola media e primaria foppenico	Gelsomino	60	1	4,9305 €	295,83 €
84	CAG	Lauroceraso	65	1	9,8610 €	640,97 €
85	Parco Gramsci	siepe	30	1	9,8610 €	295,83 €
86	Cespugli in via Buliga fronte civ. 1 nelle aree limitrofe a condominio	Iperico/Cotone	100	1	2,4700 €	247,00 €
87	Cespugli retro p.zzale Kennedy		25	1	4,9305 €	123,26 €
88	Parco monumento caduti e sede associazioni (in alto a confine con via alla Chiesa)	Lauroceraso	25	1	14,2690 €	356,73 €
89	Parco Don Gnocchi	Lauroceraso	81	1	9,8610 €	798,74 €
		arbusti	2	1	16,6820 €	33,36 €
		macchia di ros	10	1	2,4700 €	24,70 €
90	Zona figli stazione	Phytinia	20	1	4,9305 €	98,61 €
91	Via locatelli (parcheeggio sotto la posta)	Piracanta	10	2	4,9305 €	98,61 €
92	Via Grandi (lato ovest e confine con parcheeggio)	Lauroceraso	90	1	9,8610 €	887,49 €
93	Via XI febbraio (nei pressi cimitero Rossino)	Ligustro	33	2	9,8610 €	650,83 €
		Leylandii	35	1	9,8610 €	345,14 €
94	Via XI febbraio parte alta (prima dell'innesto su via Minzoni)	Lonicera	10	1	4,9305 €	49,31 €
95	Parcheeggio via Laurenziana nei pressi Parco Caduti della Montagna	Lauroceraso	22	1	4,9305 €	108,47 €
96	Siepe parco ANA via Marconi	Piracanta	2	2		- €
97	Vicolo Borghetto		20	1	4,9305 €	98,61 €
98	Siepi parco Beslan	Lauroceraso	30	1	9,8610 €	295,83 €
		Lauroceraso	40	1	9,8610 €	394,44 €
		Lauroceraso	18	1	9,8610 €	177,50 €
		cespugli	4	1	16,6820 €	66,73 €
99	Parcheeggio via stradella/via quarenghi	cespugli	10	1	16,6820 €	166,82 €
100	Siepe via Don Minzoni	Ligustro	25	2	9,8610 €	493,05 €
		Ligustro	10	2	9,8610 €	197,22 €
		Arbusti	3	1	16,6820 €	50,05 €
		Lauroceraso	30	1	9,8610 €	295,83 €
		Piracanta	3	2	4,9305 €	29,58 €
101	Farmacia corso Europa	Cespugli	10	1	16,6820 €	166,82 €

Parziale siepi 12.389,71 €

H MANUTENZIONE AREE VERDI_Taglio polloni		N. piante	N. Interventi	E.P.U.	Totale
102	c.so Dante 63 nei pressi delle case Ruegg	2	4	10,3360 €	82,69 €
103	p.zza Vittorio Veneto	28	4	10,3360 €	1.157,63 €
104	Viale Marconi	24	4	10,3360 €	992,26 €
105	Via F.lli Bonacina	27	4	10,3360 €	1.116,29 €

Parziale polloni 3.348,86 €

I MANUTENZIONE AREE VERDI_Fioriere stagionali		N.fioriere	n.interventi	E.P.U.	Totale
106	Spartitraffico su incrocio Largo Garibaldi (sostituzione annuali due volte/anno, scerbature periodiche)	2	2	76,0000 €	304,00 €
107	P.zza Veneto (aiuola 100mq, compresa spollonatura, scerbatura, sagomatura, ripristino)	1	3	142,5000 €	427,50 €
108	Lavello (aiuola platano rialzata con sostituzione annuali 2 volte/anno, scerbature periodiche)	1	2	95,0000 €	190,00 €
109	Lavello (ripristino pacciamatura)	a corpo	7	76,0000 €	532,00 €

L MANUTENZIONE AREE VERDI_Fioriere perenni		N.fioriere	n.interventi	E.P.U.	Totale
110	P.zza Veneto (6 aiuole con sagomatura, scerbatura e ripristino pacciamatura)	a corpo	6	71,2500 €	427,50 €
111	P.zza Veneto (4 vasi con gelsi, scerbatura e potatura)	a corpo	4	52,2500 €	209,00 €
112	Via Marconi (scerbatura e sagomatura)		15	28,5000 €	427,50 €
113	Corso Dante (scerbatura, sagomatura e sostituzione annuali 2 volte/anno)		31	33,2500 €	2.061,50 €
114	Monumento dei Caduti/ via alla Chiesa (scerbatura, sagomatura e sostituzione annuali 2 volte/anno)		3	28,5000 €	171,00 €
115	P.zza Veneto/ largo Garibaldi (scerbatura, sagomatura e sostituzione annuali 2 volte/anno)		18	28,5000 €	1.026,00 €
116	Via XXIV maggio/ Piazza Arcipresbiteriale (4 vasi con cambio annuali e 4 vasi con perenni, scerbatura e sagomatura)		8	28,5000 €	456,00 €
117	P.zza Regazzoni (ex fontana, scerbature e sagomature)	a corpo	1	52,2500 €	52,25 €
118	P.zza Regazzoni (4 vasi con cambio annuali e 4 vasi con perenni, scerbatura e sagomatura)		8	28,5000 €	456,00 €
119	P.zza Kennedy (sagomatura, potatura e scerbatura)		4	76,0000 €	608,00 €
120	Piazza Stazione		1	28,5000 €	57,00 €
121	Sala chiesa vecchia (scerbatura e sagomatura)		6	28,5000 €	342,00 €

Parziale fioriere 7.747,25 €

O MANUTENZIONE AREE VERDI_Lavori extra		N.fioriere	n.interventi	E.P.U.	Totale
122	Importo a disposizione per lavori extra	1	1	27,0000 €	27,0000 €

Imponibile 163.228,76 €
Oneri sicurezza 2.229,44 €
Parziale 165.458,20 €

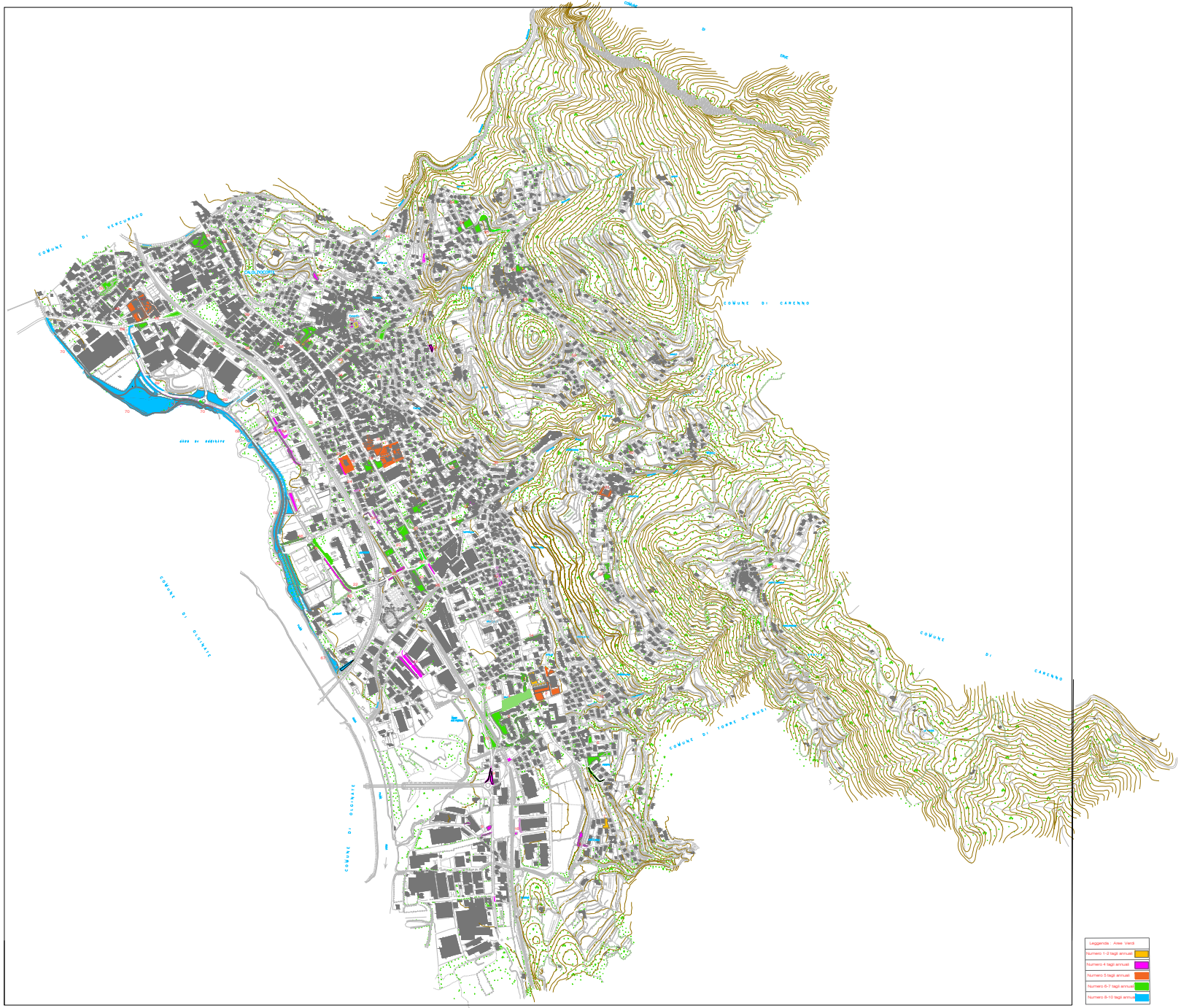

Leggenda - Area Verde

Numero 1-2 alberi/ha	Numero 3-4 alberi/ha
Numero 5 alberi/ha	Numero 6-7 alberi/ha
Numero 8-9 alberi/ha	Numero 10 alberi/ha
Numero 10-12 alberi/ha	